

登 録



商 標

特 許 出 願 中

超短波治療装置アロ一力用 電極支持器付萬能治療椅子

(齒科、眼科、耳鼻咽喉科兼用)

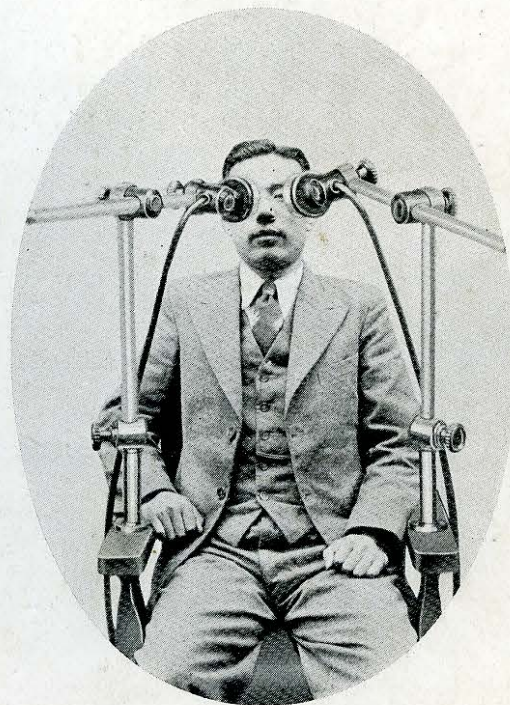
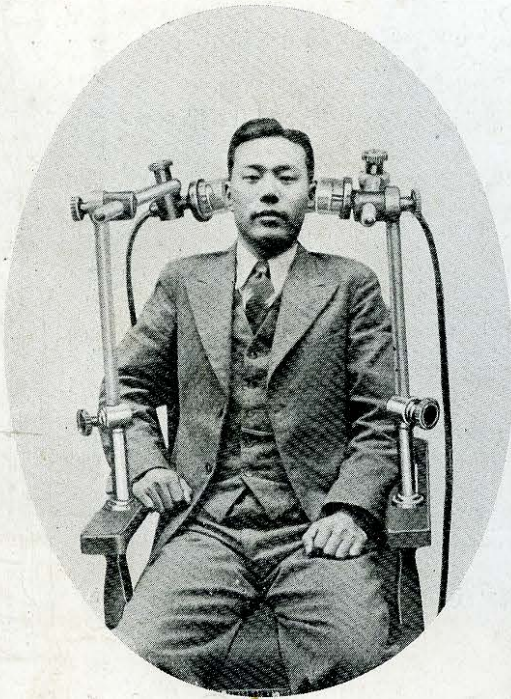

東京醫療電氣機製造所

日本無線電信電話株式會社 總販賣店
シーメンス、ライニエーゲル、ウエルケ會社 代理店
富士電機製造株式會社 特約店

酒 井 信 正 商 店

東京市本郷區春木町二丁目十五番地
電話 小石川 (85) 三八八〇番

特許出願中

電極支持器付萬能治療椅子

用途……超短波治療ニハ普通一回ヲ15分トスレドモ病氣ノ種類ニヨリテハ更ニ長時間連続治療ノ必要モアリ斯カル節ニハ患者ヲ出來ル丈ケ安樂ノ状態ニヲキ而モ術者ノ操作ヲ簡便ニナサシムルコトガ最モ必要ナリ、本萬能治療椅子ハ以上ノ問題ヲ解決セル最新式ノ構造ヲ有ス故ニ之ヲ一個備フレバ眼科、齒科、耳鼻咽喉科ノ各科ニ一様ニ利用シ得ルモノニシテ便利此上ナシ。

構造……木製安樂椅子ニ圖ノ如キ移動式電極支持器ヲ具備セシメ締金具ノ調節ニヨリテ患部トノ間際ハ勿論上下、左右、傾斜等アラユル位置ニ調整セラル、尙椅子ノ脊面ニハ頭部支持器及可撓性電極挿込箱ヲ具備スルヲ以テシュリーフアーケ硝子電極並ニ可撓性矩形電極ヲモ併用スルコトヲ得、從ツテ顔面及頭部疾患ノ治療ト併セテ身體上半身ノ治療ニモ適當ス。

寸法……高サ 三尺五寸 幅 二尺 奥行 二尺